Newsletter

alterSanté

Equipe humanitaire
Réseau international de santé

Editorial : au cœur de l'action

Après deux ans d'existence, notre association est fière de vous présenter sa première Newsletter.

AlterSanté est une organisation humanitaire non gouvernementale internationale, qui a pour but l'accès durable à la prévention, au dépistage et aux traitements des Maladies Infectieuses et Tropicales et du VIH/Sida dans les pays à ressources limitées. La lutte contre des épidémies et grandes endémies s'effectue en trois dimensions : l'amélioration de la prise en charge des patients (amélior'action), la recherche médicale opérationnelle (recherch'action) et la formation pratique du personnel médical (form'action).

Aujourd'hui, par l'ouverture de la mission au Togo, l'association AlterSanté est entrée dans sa phase d'activité concrète. Nous tenions par conséquent à vous tenir informés, et surtout remercier, nos adhérents et nos donateurs pour leur soutien si précieux.

Des épidémies chiffrées

VIH/SIDA	PALUDISME
• 40 millions de personnes infectées à travers le monde (dont 2,3M d'enfants) • 3 millions de morts par an • 1 nouvelle infection toutes les 6 secondes	• 350 à 500 millions de cas par an • Entre 1 et 3 millions de morts par an (principalement des enfants de moins de 5 ans en Afrique sub-saharienne)

Pourtant ces maladies sont évitables ou curables. Dans les pays riches les patients sont traités efficacement, et les épidémies contrôlées. Alors que des populations entières n'ont accès à aucun soin qui pourrait leur éviter ces infections ou les traiter efficacement : 90% des patients vivent dans des pays pauvres et n'ont pas accès aux traitements efficaces. En Afrique moins de 20% des adultes et 8% des enfants ont accès aux antirétroviraux.

Pour permettre une coordination sérieuse et efficace des opérations d'AlterSanté, M. Franck Audin (coordinateur de projet humanitaire) est installé à Kpalimé depuis septembre 2008 pour organiser les activités et veiller au bon déroulement du projet à Kpalimé et dans la région des Plateaux. Un médecin sera prochainement recruté pour permettre aux activités médicales de se développer dans un esprit de durabilité.

Première mission : le Togo

Après un travail exploratoire, notamment lors de missions en décembre 2006, puis mars et septembre 2007, les bénévoles d'AlterSanté ont pu évaluer précisément les besoins, déterminer la faisabilité et l'acceptabilité d'un projet de santé en maladies infectieuses basé sur la recherche. Ils ont pu rencontrer des partenaires et définir les grandes lignes, consolidant ainsi cet élan associatif par le tissage d'un réseau en France et au Togo d'acteurs de santé pour lutter en priorité contre les plus grands tueurs de notre temps : **le VIH et le paludisme.**

En avril 2008, l'association concrétise son action à Kpalimé au Togo par le démarrage du programme de formation à destination des personnels de Santé.Le district de Kloto dans la région des Plateaux a été retenu pour l'implantation du programme de lutte contre le VIH et le paludisme sur des critères de faisabilités et de besoins. Dans ce district de 200 000 habitants, plus de 4% de la population est infecté par le VIH, et l'ensemble de la population est touché par le paludisme toute l'année, ce qui entraîne des milliers de morts, surtout chez les femmes enceintes et les enfants de moins de cinq ans.

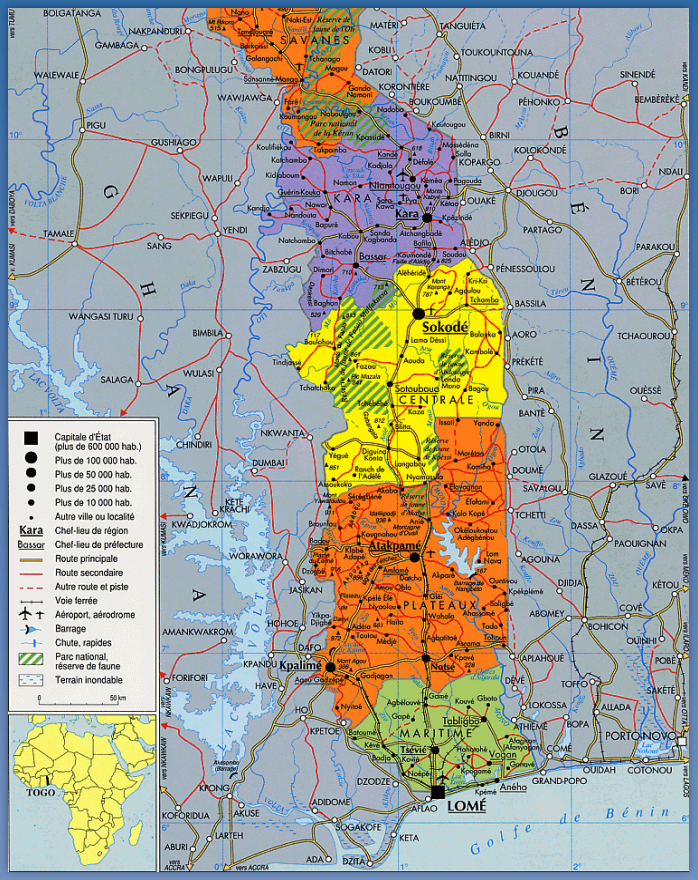

Signature : initiation d'une coopération

Au cœur d'une dynamique collective et bénéfique, l'association a pour ambition de créer un réseau au sein des institutions et associations sanitaires des pays d'intervention pour lutter efficacement contre les Maladies Infectieuses.

Le programme du Togo a été lancé officiellement le 30 avril 2008 par la signature d'une convention de partenariat entre l'association AlterSanté et le Ministre de la Santé.

Cette convention de trois ans énonce l'engagement des deux parties à lutter efficacement contre le VIH et le paludisme dans la Région des Plateaux et les moyens mis en œuvre par chacun.

Hommage

Nous profitons de cette première lettre pour rendre un vibrant hommage à notre cher ami, membre fondateur et trésorier de l'association, M. Alain Vignaud. Sa disparition voilà un an a été cruellement ressentie par les cofondateurs d'AlterSanté et tous ceux qui l'ont connu et apprécié.

Son intarissable motivation, sa générosité, sa rigueur et son amicale présence aux débuts de l'association AlterSanté, ont su donner un élan positif et générateur, qui aujourd'hui encore accompagne les bénévoles de l'association vers une action humaine, respectueuse et durable.

Alain, nous te dédions ce premier programme d'AlterSanté au Togo.

Retrouvez-nous sur www.altersante.org

Formations

Grâce à l'appui financier de Sidaction, le programme a commencé par son volet « form'action ».

En effet, le docteur Elise Klement, présidente de l'association, a organisé un premier atelier de formation sur le VIH/paludisme en avril/mai 2008 à l'hôpital de Kpalimé. Les thèmes principaux étaient le dépistage, le diagnostic et le traitement du VIH et des infections opportunistes et les interactions VIH et paludisme. Un second atelier de formation a été réalisé en Août 2008 avec le Dr Nathalie Landgraf, qui a permis d'aborder plus en profondeur les aspects de la prise en charge des malades du VIH/Sida notamment la prévention de la transmission materno-infantile. Les sessions étaient animées par en binôme avec des médecins du programme national togolais de lutte contre le Sida. Une trentaine de médecins, assistants médicaux, infirmiers, sages femmes et technicien de laboratoire issus de 13 structures de Santé publiques, privées et associatives du district ont été formés dans une ambiance conviviale et interactive.

Ces ateliers ont permis d'échanger avec les participants sur les difficultés locales de recours aux soins et de travailler à l'amélioration du circuit des patients.

Ces formations apportent un renforcement des compétences professionnelles et des méthodes pratiques au personnel de santé togolais, et pérennisent le projet d'AlterSanté dans une démarche qualitative de coopération et de collaboration. Cette formation a également permis de poser des bases solides au programme de « Recherch'action » qui doit débuter par la suite.

Ainsi, une première partie du programme de l'association est déjà mise en place. AlterSanté compte, à l'avenir, poursuivre les actions entamées et élargir son champ d'action grâce à vous.

Merci à nos soutiens

Sidaction Ensemble Contre le Sida
RT
TOGO
MB
Essonne LE CONSEIL GÉNÉRAL
THE TIBOTEC REACH INITIATIVE
Abbott A Promise for Life
Bristol-Myers Squibb

Pour soutenir notre action, envoyez-nous un don !
Par email : contact@altersante.org
Par courrier à : AlterSanté - Centre Médical de Bligny - 91640 Briis-sous-Forges